



M.ARTE
Laboratorio d'Arte

esplorazioni individuali
e di gruppo

2015/2016

Prospettive
this way
esplorazioni
del mondo



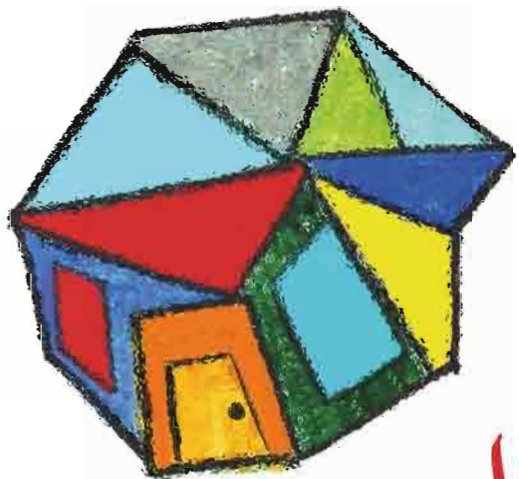

Marte
un luogo
per l'Arte

OSPEDALE INFANTILE REGINA MARGHERITA
TORINO
ANNO 2015/2016





I LOVE
MUSIC



*my
only*

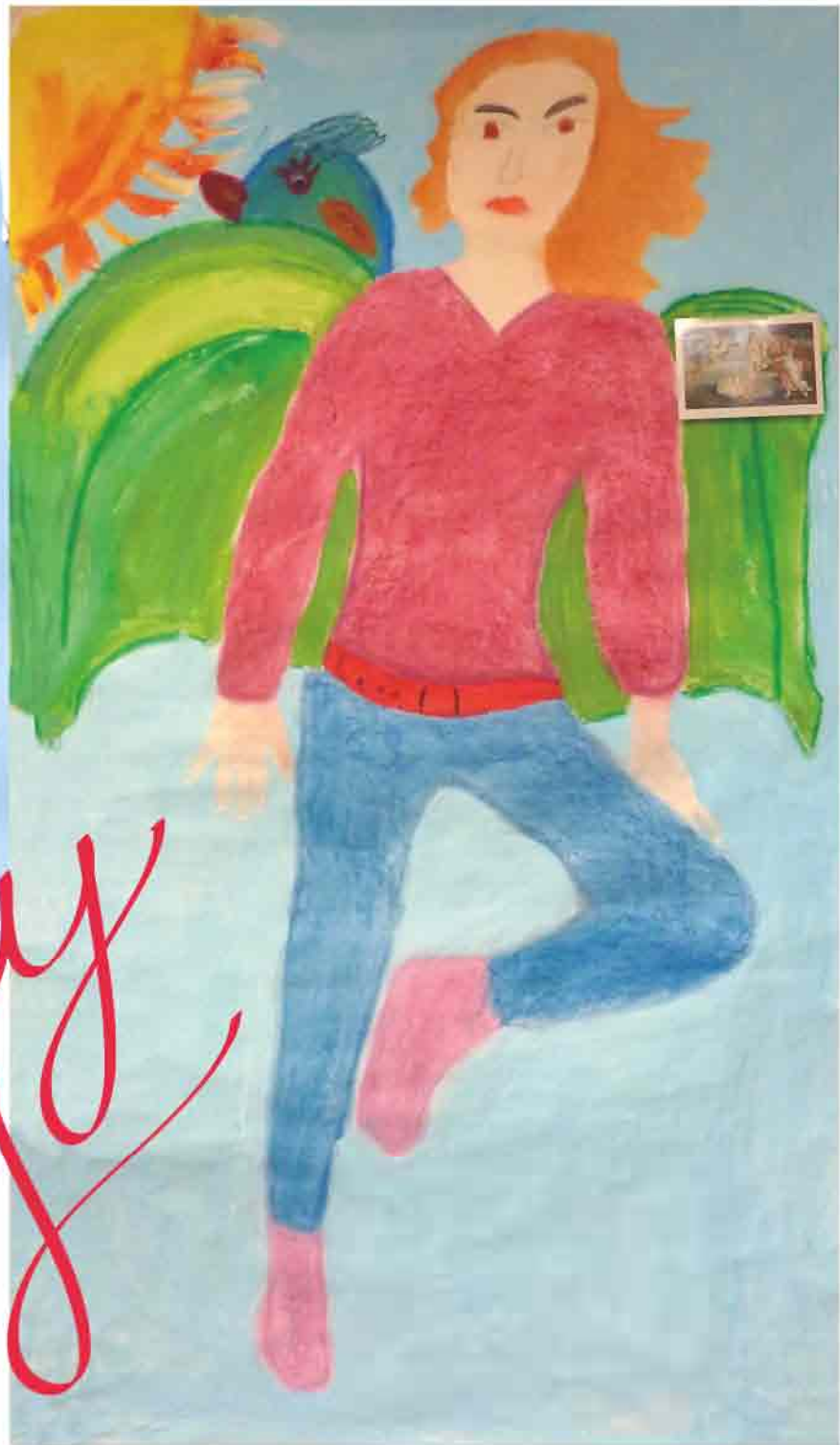

Panmora

tutto
avale
in

scienze

illicevole

dove la musica
è
oste





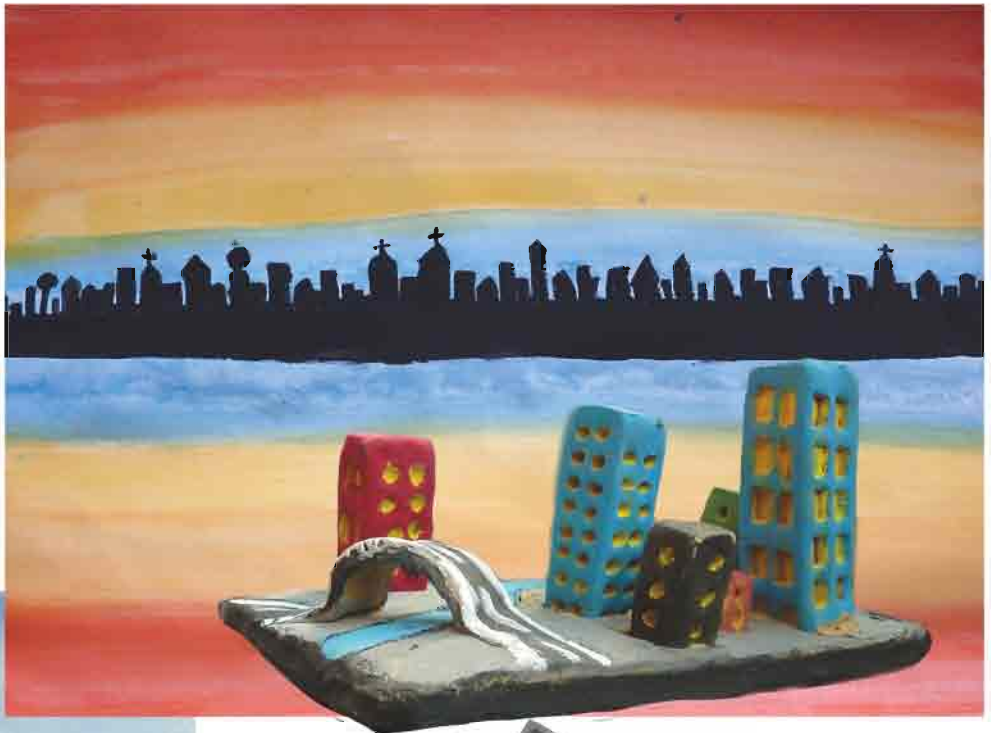

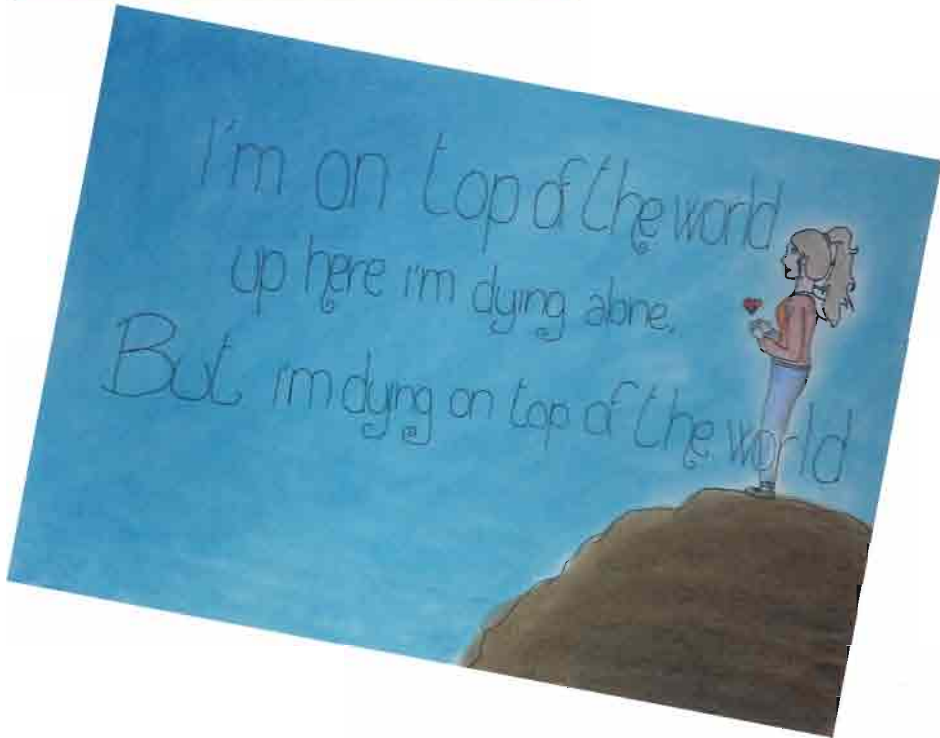





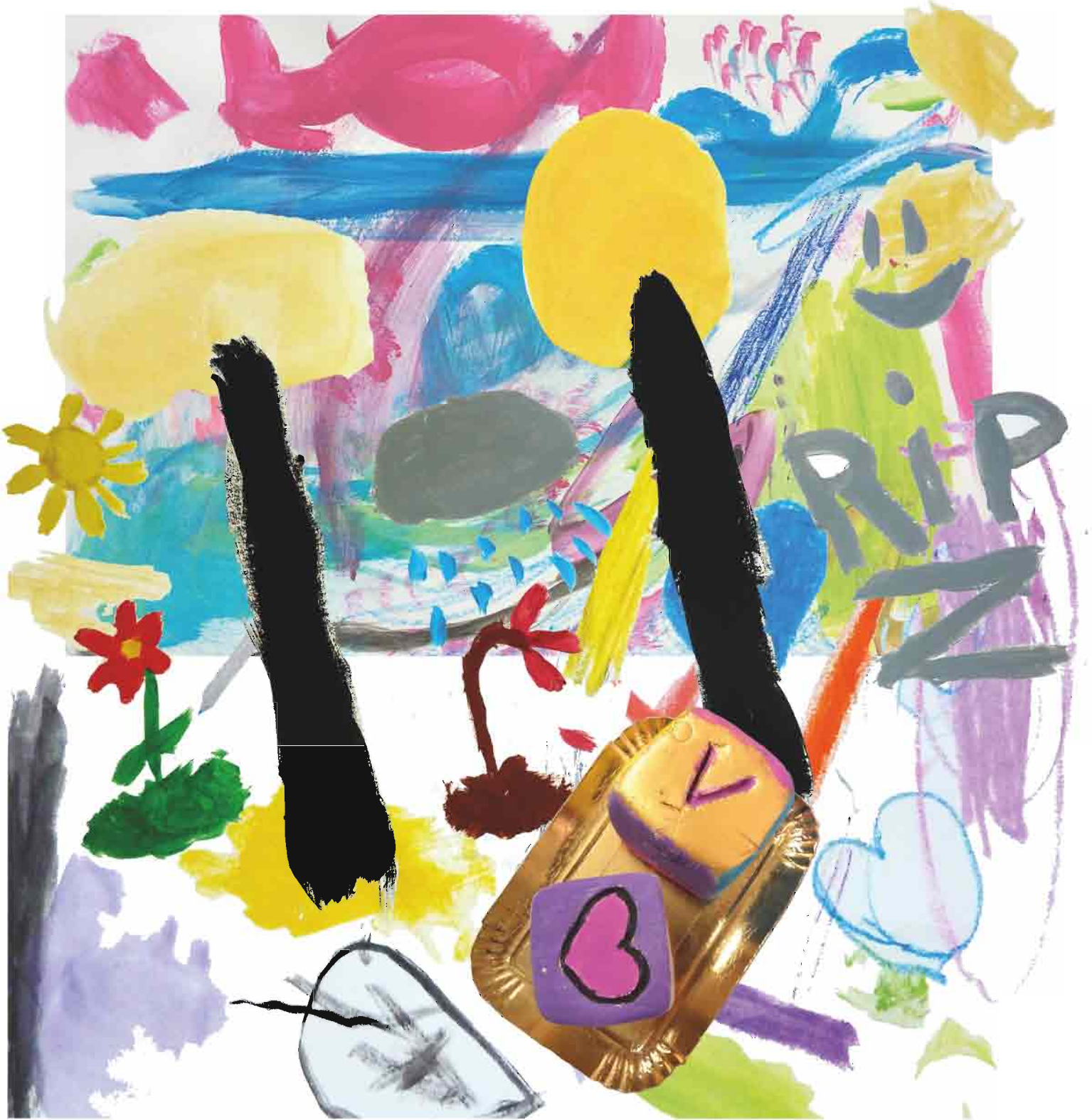



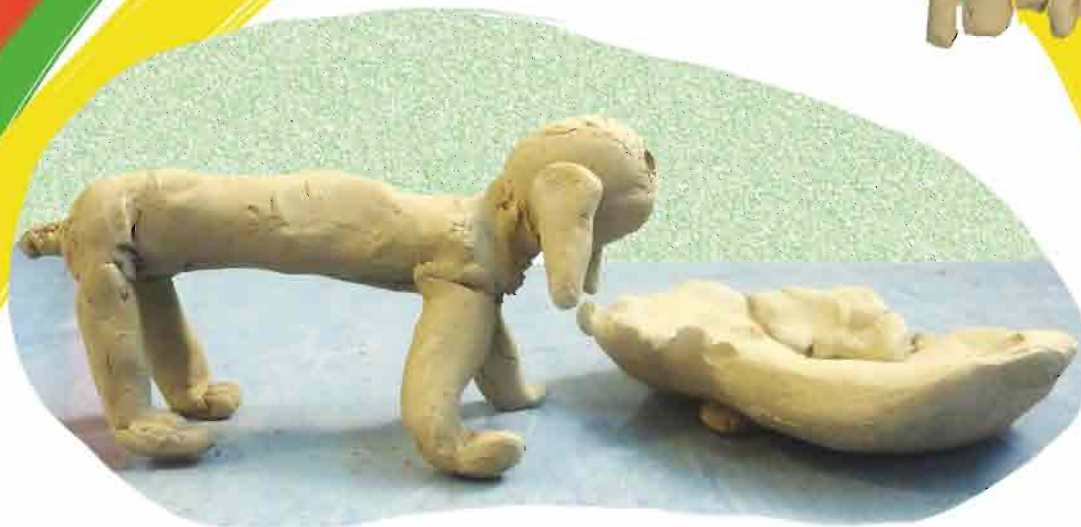





É una cosa rosa,
una cosa cuscita,
mel saha ♥











Seconda
Stella a
Destra...

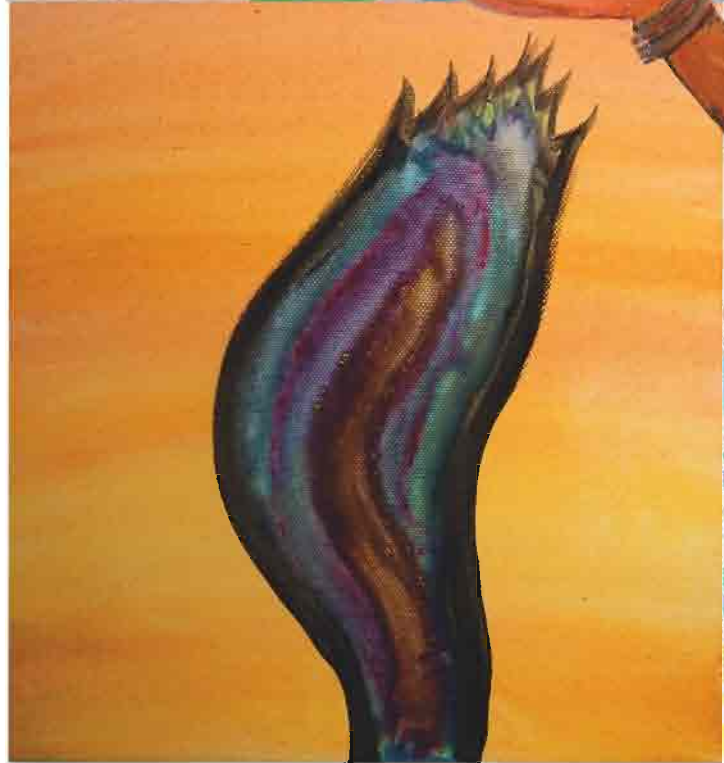

Jennyfer

Chiera

Stephan

Alyson

Simone
Michelle
Poulo

Kevin

Antonia

Grissie

Simone

Alome

Edoardo

Alexander

Goia

Aurora
Gielva
Leina

I laboratori di attività espressiva del progetto M.Arte hanno consentito di sperimentare uno spazio di esperienza artistica all'interno di una struttura ospedaliera e sono stati realizzati da Marialuisa Camurati presso l'Ospedale Regina Margherita di Torino nel Day Hospital di Neuropsichiatria Infantile. Si ringraziano le responsabili dott.ssa A. Anichini e dott.ssa E. Rainò e tutto il personale che ha consentito la realizzazione dell'esperienza.

Il Progetto, gestito dalla cooperativa Sociale P.G. Frassati Onlus, è stato realizzato grazie ad un contributo della Fondazione ALTA MANE ITALIA.

Torino, giugno 2016



www.coopfrassati.com

